



WAVE PTX™ DISPATCH

COMUNICACIONES CENTRALIZADAS EN CUALQUIER LUGAR

Simplifique las operaciones diarias con WAVE PTX Dispatch. Inicie sesión con cualquier conexión a Internet y obtenga acceso a todas las herramientas de comunicación que necesita para gestionar sus recursos y coordinar un funcionamiento eficaz. Independientemente de la ubicación, con WAVE PTX Dispatch estará a tan solo un clic de distancia.

CONFIGURACIÓN DE OPERACIONES EN CUALQUIER LUGAR

WAVE PTX Dispatch se gestiona en línea desde su navegador, lo que le permite olvidarse del mantenimiento y las actualizaciones manuales de software. Inicie sesión de forma segura en WAVE PTX Dispatch desde cualquier lugar con una conexión a Internet y un navegador web estándar.

COMUNÍQUESE EN UN INSTANTE

Mantenga el contacto con sus equipos y el personal de campo dondequiera que estén con WAVE PTX PTT (Pulsar para hablar). Supervise el tráfico de comunicación y conecte al instante con grupos y personas con solo pulsar un botón.

COMPARTA LOS DETALLES

Cuando los detalles sean importantes, asegúrese de que su equipo dispone de toda la información que necesita. Los mensajes integrados le permiten enviar texto, fotos, vídeos y archivos a grupos y personas en un formato de cadena de mensajes familiar. Consulte la ubicación de su equipo, busque una dirección o un punto de interés, y mejore la coordinación y la planificación.

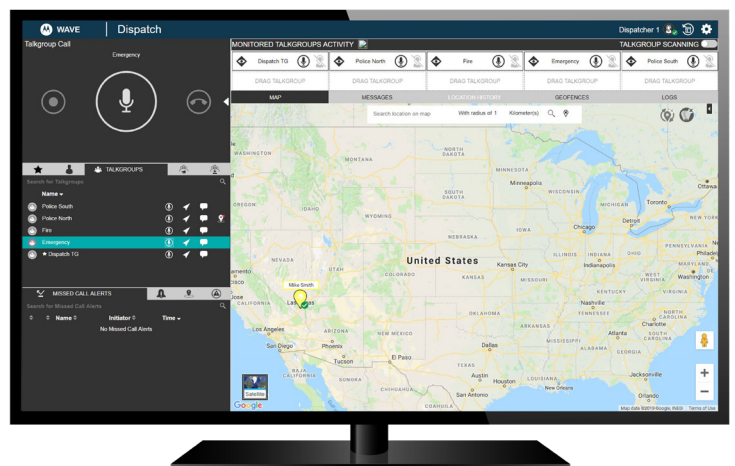

CARACTERÍSTICAS PRINCIPALES

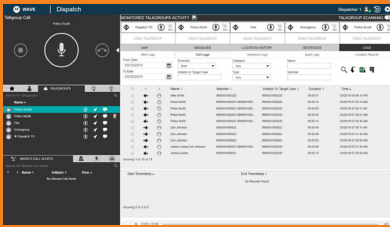

Envío de voz

Supervise hasta 20 grupos de conversación.

- Uno a uno, grupo y PTT de difusión
- Presencia (Disponible, No molestar, Sin conexión)
- Exploración de grupo de conversación con prioridad
- Reserva de mensaje de voz
- Registro y grabación de llamadas
- Anulación de supervisión
- Alertas

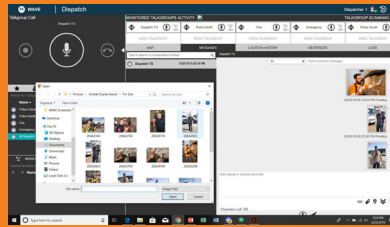

Mensajería integrada

Intercambie información multimedia.

- Texto
- Fotos (GIF, JPEG, PNG)
- Vídeos (MPEG-4)
- Archivos de audio (AAC, MP3)
- Documentos (PDF)
- Datos de ubicación

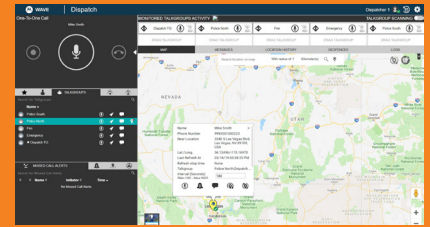

Ubicación y asignación

Localice y vea miembros en un mapa.

- Ver usuarios en un mapa
- Vistas de mapa seleccionables
- Actualizaciones de ubicación automáticas y bajo pedido
- Encontrar una dirección o un punto de interés
- Historial de ubicaciones y reproducción
- Comunicación en el mapa
- Perimetraje

REQUISITOS DEL EQUIPO

Hardware	Procesador: Intel Core i5 de doble núcleo y 2,1 GHz (mínimo) o superior RAM (recomendada): 8 GB (mínimo) Una tarjeta de sonido estándar compatible con auriculares y altavoces
Sistema operativo	Windows 8.1/10 Pro o Enterprise, versión de 32 bits Windows 8.1/10 Pro o Enterprise versión de 64 bits
Navegador	Internet Explorer 11, Chrome 45 y superior
Conectividad de datos	2 Mbps o superior
Dispositivos accesorios de entrada	Micrófono externo (conector de 1/8") Auriculares con PTT (USB) Micrófono interno (compatible con el hardware del sistema)
Dispositivos accesorios de salida	Altavoces externos (USB, conector de 1/8") Auriculares con PTT (USB) Altavoces internos (compatibles con el hardware del sistema)

SISTEMAS Y CAPACIDADES

Sistemas WAVE PTX	WAVE PTX
Capacidad de grupos de conversación	130
Capacidad de contactos	300
Mensajería de texto	Hasta 2000 caracteres
Mensajes de imágenes	GIF, JPEG, PNG/15 MB
Mensajes de vídeo	MPEG-4/15 MB
Mensajes de audio	AAC, MP3/15 MB
Documentos adjuntos	Adobe PDF

La disponibilidad está sujeta a las leyes y normativas de cada país. A menos que se indique lo contrario, todas las especificaciones que se muestran son típicas y están sujetas a cambios sin previo aviso.

MOTOROLA, MOTO, MOTOROLA SOLUTIONS y el logotipo de la M estilizada son marcas comerciales o marcas comerciales registradas de Motorola Trademark Holdings, LLC, y se utilizan bajo licencia. Todas las demás marcas comerciales pertenecen a sus respectivos propietarios. © 2020 Motorola Solutions, Inc. Todos los derechos reservados. (07/20)