使用案例
闖入飛行場
安全機場

運作流程

偵測

以更少的設備監視大區域

高清廣角鏡頭監視器讓機場可使用更少的設備進行更大範圍的監視，且監視器可識別出翻越柵欄進入飛行場的個體，並向保全團隊發出警報。

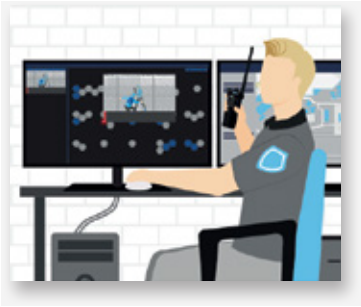

分析

外貌追蹤

機場裡多個監視器會自動追蹤入侵者的外貌特徵，以維持治安。

通訊

資源調度

確定入侵者的隱藏位置，並與整個保全團隊共享資訊，以攔截入侵者。

應對

第一應對調度

當地警方直接透過影像得知情況並即時應對，並以預先填入的字段和相關資料紀錄事件。

技術面

偵測

- Avigilon 監控攝影機
- 異常動作偵測
- Avigilon 控制中心
- 無線電警報

分析

- Avigilon 監控攝影機
- Avigilon 控制中心
- 外貌搜索
- 注意焦點

通訊

- WAVE PTX / 寬頻即按即說
- 無線電通訊
- 調度
- AVTEC

應對

- Ally 事件管理
- SmartPTT PLUS and TRBOnet PLUS
- AVTEC
- Critical Connect

MOTOROLA SOLUTIONS

MOTOROLA、MOTO、MOTOROLA SOLUTIONS及M型標誌，均為Motorola Trademark Holdings, LLC之商標或註冊商標，並獲授權使用。
其他商標則屬其個別擁有者之資產。© 2020 Motorola Solutions, Inc.版權所有。 07-2020