

CASO DI UTILIZZO

FURTO DI ARTICOLI DI INVENTARIO CRITICI

Safe Hospitals

Punto di vista operativo

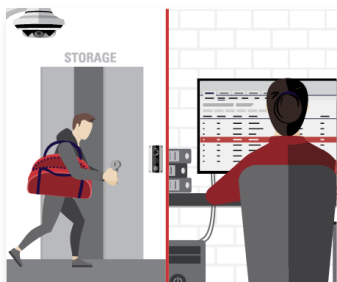

RILEVAMENTO

RILEVAMENTO DI VIOLAZIONE DEL CONTROLLO DEGLI ACCESSI

Viene inviato un avviso alla sicurezza per segnalare un'effrazione nell'area di stoccaggio sicura.



ANALISI

ASPETTO ACQUISITO

Le videocamere dell'area acquisiscono immediatamente l'immagine dell'intruso, che viene identificato e tracciato in tutta la struttura mediante il rilevamento del suo aspetto.

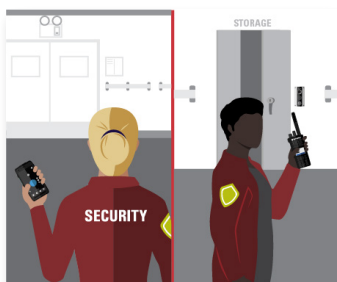

COMUNICAZIONE

COMUNICAZIONE DI NOTIFICHE

Viene inviato un avviso via radio e smartphone per monitorare tutte le uscite dell'ospedale in prossimità dell'area in cui è avvenuta la violazione. L'immagine e la posizione dell'individuo vengono condivise con gli addetti alla sicurezza.



RISPOSTA

PRIMO INTERVENTO ATTIVATO

Le forze di polizia locali vengono avvisate direttamente tramite video per una maggiore consapevolezza della situazione e l'incidente viene registrato insieme ai dati pertinenti.

Punto di vista tecnologico



RILEVAMENTO

- Videocamere Avigilon
- Avigilon Unity Access
- Avvisi via radio



ANALISI

- Videocamere Avigilon
- Appearance Search
- Avigilon Unity Video



COMUNICAZIONE

- Gestione delle chiamate
- Push-To-Talk a banda larga WAVE PTX
- Comunicazioni radio

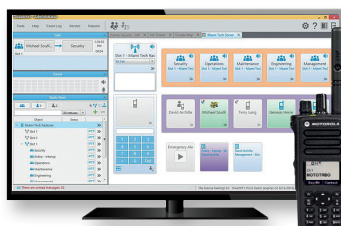

RISPOSTA

- Push-to-Talk a banda larga WAVE PTX
- Soluzioni per la sala di controllo
- Critical Connect

La disponibilità è soggetta alle leggi e alle normative dei singoli Paesi. Tutte le specifiche illustrate sono standard, salvo altrimenti specificato, e sono soggette a modifiche senza preavviso.

MOTOROLA, MOTO, MOTOROLA SOLUTIONS e il logo della M stilizzata sono marchi o marchi registrati di Motorola Trademark Holdings, LLC, utilizzati su licenza. Tutti gli altri marchi appartengono ai rispettivi proprietari. ©2023 Motorola Solutions, Inc. Tutti i diritti riservati. (08-23)