

CASO DI UTILIZZO

INDIVIDUO BANDITO DA UNA STRUTTURA

Ospitalità Sicura

Vista operativa



RILEVAMENTO

RICONOSCIMENTO DI UN INDIVIDUO

La targa di un noto individuo molesto viene riconosciuta all'ingresso in un parcheggio. Un avviso viene inviato automaticamente al personale di sicurezza appropriato direttamente sul proprio dispositivo preferito e alla sala operativa del reparto sicurezza.



ANALISI

IDENTIFICAZIONE DI UN INDIVIDUO NOTO

Le videocamere nelle vicinanze vengono popolate e i team di sicurezza monitorano il movimento della persona a cui è stato vietato l'accesso. Vengono identificate le risorse di sicurezza più vicine.



COMUNICAZIONE

AVVISI AI TEAM DI SICUREZZA

I video live e le informazioni vengono condivisi con il personale addetto alla sicurezza che monitora gli ingressi degli edifici per intercettare l'individuo e impedirne l'ingresso nella struttura. Anche la pubblica sicurezza viene direttamente avvisata per ricevere assistenza.

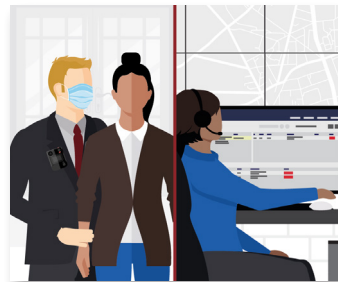

RISPOSTA

CONTENIMENTO E SEGNALAZIONE DELLA SITUAZIONE

L'individuo a cui è stato vietato l'accesso non può entrare nella struttura e le informazioni in tempo reale vengono condivise con la pubblica sicurezza prima del loro arrivo. Un report degli incidenti viene registrato in modo sicuro con le informazioni pertinenti.

Vista tecnologica

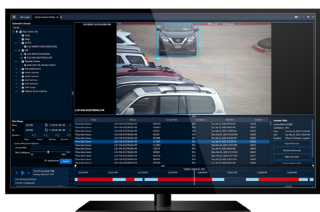

RILEVAMENTO

- Videosorveglianza fissa
- Avigilon Unity Video
- Riconoscimento del numero di targa
- Radio Alert



ANALISI

- Videosorveglianza fissa
- Avigilon Unity Video



COMUNICAZIONE

- Comunicazioni radio: voce e contenuti multimediali
- WAVE PTX: condivisione multimediale e Push-to-Talk a banda larga
- Software di gestione delle chiamate



RISPOSTA

- Soluzioni per la sala di controllo
- Critical Connect

La disponibilità è soggetta alle leggi e alle normative dei singoli Paesi. Tutte le specifiche illustrate sono standard, salvo altrimenti specificato, e sono soggette a modifiche senza preavviso. Le riprese delle videocamere sono solo a scopo illustrativo.

MOTOROLA, MOTO, MOTOROLA SOLUTIONS e il logo della M stilizzata sono marchi o marchi registrati di Motorola Trademark Holdings, LLC, utilizzati su licenza.

Tutti gli altri marchi appartengono ai rispettivi proprietari. ©2023 Motorola Solutions, Inc. Tutti i diritti riservati. (08-23)